УТВЕРЖДАЮ

«20» декабря 2017 г.

ПАСПОРТ ДОСТУПНОСТИ
объекта социальной инфраструктуры (ОСИ)
№ 1-05/2017

1. Общие сведения об объекте

1.1. Наименование(вид) объекта: учебно-лабораторный корпус
1.2. Адрес объекта: 420111, г. Казань, ул. Тази Гиззата, д.7А
1.3. Сведения о размещении объекта:
- отдельно стоящее здание 4 этажа, 1420,30 кв.м
- наличие прилегающего земельного участка (да, нет); - кв.м
1.4. Год постройки здания 2006 г., последнего капитального ремонта 2007 г.
1.5. Дата предстоящих плановых ремонтных работ: текущего _____, капитального _____

сведения об организации, расположенной на объекте

1.6. Название организации (учреждения), (полное юридическое наименование – согласно Уставу, краткое наименование) частное образовательное учреждение высшего образования «Казанский инновационный университет имени В.Г. Тимирясова (ИЭУП)» (ЧОУ ВО ««Казанский инновационный университет имени В.Г. Тимирясова (ИЭУП)», Казанский инновационный университет имени В.Г. Тимирясова (ИЭУП), Казанский инновационный университет имени В.Г. Тимирясова, Казанский инновационный университет (ИЭУП), Казанский инновационный университет, КИУ (ИЭУП), КИУ, ИЭУП
1.7. Юридический адрес организации (учреждения) Республика Татарстан (Татарстан), 420111, г. Казань, ул. Московская, д. 42
1.8. Основание для пользования объектом (оперативное управление, аренда, собственность)
1.9. Форма собственности (государственная, негосударственная)
1.10. Территориальная принадлежность (федеральная, региональная, муниципальная)
1.11. Вышестоящая организация (наименование) ООО «ТЦО «Таглимат»
1.12. Адрес вышестоящей организации, другие координаты 420107, г. Казань, ул. Островского, д.67

2. Характеристика деятельности организации на объекте

2.1 Сфера деятельности: образование
2.2 Виды оказываемых услуг: услуги в системе высшего образования
2.3 Форма оказания услуг: на объекте,
2.4 Категории обслуживаемого населения по возрасту: взрослые трудоспособного возраста
2.5 Категории обслуживаемых инвалидов: инвалиды, передвигающиеся на коляске, инвалиды с нарушениями опорно-двигательного аппарата; нарушениями зрения, нарушениями слуха
2.6 Плановая мощность: посещаемость (количество обслуживаемых в день), вместимость, пропускная способность _____посещаемость - 300_____
2.7 Участие в исполнении ИПР инвалида, ребенка-инвалида : нет

3. Состояние доступности объекта

3.1 Путь следования к объекту пассажирским транспортом
(описать маршрут движения с использованием пассажирского транспорта)
до остановки ул.Чернышевского, ул.Московская далее пешком
наличие адаптированного пассажирского транспорта к объекту:нет

3.2 Путь к объекту от ближайшей остановки пассажирского транспорта:
3.2.1 расстояние до объекта от остановки транспорта260м
3.2.2 время движения (пешком) 6 мин
3.2.3 наличие выделенного от проезжей части пешеходного пути:да
3.2.4 Перекрестки: нерегулируемые;
3.2.5 Информация на пути следования к объекту: нет
3.2.6 Перепады высоты на пути: есть
Их обустройство для инвалидов на коляске: да

3.3 Организация доступности объекта для инвалидов – форма обслуживания*

№№ п/п	**Категорияинвалидов** (вид нарушения)	**Вариант организации доступности объекта** (формы обслуживания)*
1.	**Все категории инвалидов и МГН**	
	в том числе инвалиды:	
2	передвигающиеся на креслах-колясках	Б
3	с нарушениями опорно-двигательного аппарата	А
4	с нарушениями зрения	ДУ
5	с нарушениями слуха	ДУ
6	с нарушениями умственного развития	-

* - указывается один из вариантов: «А», «Б», «ДУ», «ВНД»

3.4 Состояние доступности основных структурно-функциональных зон

№№ п \п	**Основные структурно-функциональные зоны**	**Состояние доступности, в том числе для основных категорий инвалидов****
1	Территория, прилегающая к зданию (участок)	ДЧ-И (К, О, Г)
2	Вход (входы) в здание	ДЧ-И (К, О, Г)
3	Путь (пути) движения внутри здания (в т.ч. пути эвакуации)	ДЧ-И (О, Г)
4	Зона целевого назначения здания (целевого посещения объекта)	ДП-В
5	Санитарно-гигиенические помещения	ДЧ-И (О, Г)
6	Система информации и связи (на всех зонах)	ДЧ-И (К, О)
7	Пути движения к объекту (от остановки транспорта)	ДП-В

** Указывается: **ДП-В** - доступно полностью всем;**ДП-И** (К, О, С, Г, У) – доступно полностью избирательно (указать категории инвалидов); **ДЧ-В** - доступно частично всем; **ДЧ-И** (К, О, С, Г, У) – доступно частично избирательно (указать категории инвалидов);**ДУ** - доступно условно, **ВНД**–временно недоступно

3.5. ИТОГОВОЕ ЗАКЛЮЧЕНИЕ о состоянии доступности ОСИ: ДЧ-И (К, О, С, Г)

4. Управленческое решение

4.1. Рекомендации по адаптации основных структурных элементов объекта

№№ п \п	Основные структурно-функциональные зоны объекта	Рекомендации по адаптации объекта(вид работы)*
1	Территория, прилегающая к зданию (участок)	Не нуждается
2	Вход (входы) в здание	Текущий ремонт
3	Путь (пути) движения внутри здания (в т.ч. пути эвакуации)	Текущий ремонт
4	Зона целевого назначения здания (целевого посещения объекта)	Не нуждается
5	Санитарно-гигиенические помещения	Текущий ремонт
6	Система информации на объекте (на всех зонах)	индивидуальное решение с ТСР
7	Пути движения к объекту (от остановки транспорта)	Не нуждается

*- указывается один из вариантов (видов работ): не нуждается; ремонт (текущий, капитальный); индивидуальное решение с ТСР; технические решения невозможны – организация альтернативной формы обслуживания

4.2.Период проведения работ: 2017-2018 год
в рамках исполнения: Плана мероприятий по развитию инклюзивного образования в «Казанском инновационном университете имени В.Г. Тимирясова (ИЭУП)», утвержденная Ученым советом университета 27.12.2017 протокол № 11
4.3Ожидаемый результат (по состоянию доступности)после выполнения работ по адаптации:
ДП-И (К, О, Г, С)
Оценка результата исполнения программы, плана (по состоянию доступности)*подготовка мероприятий для проведения работ по адаптации*
4.4. Для принятия решения требуется: *согласование общественными организациями инвалидов*
Имеется заключение уполномоченной организации о состоянии доступности объекта (*наименование документа и выдавшей его организации, дата*): *нет*

4.5. Информация размещена (обновлена) на Карте доступности субъекта РФ:нет

5. Особые отметки

Паспорт сформирован на основании:
1. Анкеты (информации об объекте) от «30» мая 2017г.,

2. Акта обследования объекта: № 1 от «29» мая 2017г.,

3. Решения Комиссии от « 29 » мая 2017 г.

УТВЕРЖДАЮ
Руководитель организации
_____
_____
«30» _____ 20 17 г.

АНКЕТА
(информация об объекте социальной инфраструктуры)
К ПАСПОРТУ ДОСТУПНОСТИ ОСИ
№ 1-05/2017

1. Общие сведения об объекте

1.1. Наименование(вид) объекта: учебно-лабораторный корпус
1.2. Адрес объекта: 420111, г. Казань, ул. Тази Гиззата, д.7А
1.3. Сведения о размещении объекта:
- отдельно стоящее здание __4____этажа, __1420,30___ кв.м
- наличие прилегающего земельного участка (да, нет); ___-_____ кв.м
1.4. Год постройки здания _2006 г.__, последнего капитального ремонта __2007 г._____
1.5. Дата предстоящих плановых ремонтных работ: текущего _____, капитального _____

сведения об организации, расположенной на объекте

1.6. Название организации (учреждения), (полное юридическое наименование – согласно Уставу, краткое наименование) частное образовательное учреждение высшего образования «Казанский инновационный университет имени В.Г. Тимирясова (ИЭУП)» (ЧОУ ВО ««Казанский инновационный университет имени В.Г. Тимирясова (ИЭУП)», Казанский инновационный университет имени В.Г. Тимирясова (ИЭУП), Казанский инновационный университет имени В.Г. Тимирясова, Казанский инновационный университет (ИЭУП), Казанский инновационный университет, КИУ (ИЭУП), КИУ, ИЭУП
1.7. Юридический адрес организации (учреждения) Республика Татарстан (Татарстан), 420111, г. Казань, ул. Московская, д. 42
1.8. Основание для пользования объектом (оперативное управление, аренда, собственность)
1.9. Форма собственности (государственная, негосударственная)
1.10. Территориальная принадлежность (федеральная, региональная, муниципальная)
1.11. Вышестоящая организация (наименование) ООО «ТЦО «Таглимат»
1.12. Адрес вышестоящей организации, другие координаты 420107, г. Казань, ул. Островского, д.67

2. Характеристика деятельности организации на объекте

2.1 Сфера деятельности: образование,
2.2 Виды оказываемых услуг: услуги в системе высшего образования
2.3 Форма оказания услуг: на объекте,
2.4 Категории обслуживаемого населения по возрасту: взрослые трудоспособного возраста
2.5 Категории обслуживаемых инвалидов: инвалиды, передвигающиеся на коляске, инвалиды с нарушениями опорно-двигательного аппарата; нарушениями зрения, нарушениями слуха
2.6 Плановая мощность: посещаемость (количество обслуживаемых в день), вместимость, пропускная способность
_____посещаемость - 300_____
2.7 Участие в исполнении ИПР инвалида, ребенка-инвалида : нет

3. Состояние доступности объекта для инвалидов и других маломобильных групп населения (МГН)

3.1 Путь следования к объекту пассажирским транспортом
(описать маршрут движения с использованием пассажирского транспорта)
до остановки ул.Чернышевского, ул.Московская далее пешком
наличие адаптированного пассажирского транспорта к объекту:нет

3.2 Путь к объекту от ближайшей остановки пассажирского транспорта:

3.2.1 расстояние до объекта от остановки транспорта 260м
3.2.2 время движения (пешком) 6 мин
3.2.3 наличие выделенного от проезжей части пешеходного пути да,
3.2.4 Перекрестки: нерегулируемые;
3.2.5 Информация на пути следования к объекту: нет
3.2.6 Перепады высоты на пути: есть(*пересечение тротуара с проезжей частью*)
Их обустройство для инвалидов на коляске: да(*занижения бортового камня с предупреждающей тактильной плиткой*)

3.3 Вариант организации доступности ОСИ(формы обслуживания)*с учетом СП 59.13330.2016

№№ п/п	**Категорияинвалидов** (вид нарушения)	**Вариант организации доступности объекта**
1.	**Все категории инвалидов и МГН**	
	в том числе инвалиды:	
2	передвигающиеся на креслах-колясках	Б
3	с нарушениями опорно-двигательного аппарата	А
4	с нарушениями зрения	ДУ
5	с нарушениями слуха	ДУ
6	с нарушениями умственного развития	-

* - указывается один из вариантов: **«А», «Б», «ДУ», «ВНД»**

4. Управленческое решение(предложения по адаптации основных структурных элементов объекта)

№ п \п	**Основные структурно-функциональные зоны объекта**	**Рекомендации по адаптации объекта (вид работы)***
1	Территория, прилегающая к зданию (участок)	Не нуждается
2	Вход (входы) в здание	Текущий ремонт
3	Путь (пути) движения внутри здания (в т.ч. пути эвакуации)	Текущий ремонт
4	Зона целевого назначения (целевого посещения объекта)	Не нуждается
5	Санитарно-гигиенические помещения	Текущий ремонт
6	Система информации на объекте (на всех зонах)	индивидуальное решение с ТСР
7	Пути движения к объекту (от остановки транспорта)	Не нуждается

*- указывается один из вариантов (видов работ): не нуждается; ремонт (текущий, капитальный); индивидуальное решение с ТСР; технические решения невозможны – организация альтернативной формы обслуживания

Размещение информации на Карте доступности субъекта РФ согласовано_____
_____
(подпись, Ф.И.О., должность; координаты для связи уполномоченного представителя объекта)

УТВЕРЖДАЮ
Руководитель ОСЗН
_____
_____
«29» мая 2017 г.

АКТ ОБСЛЕДОВАНИЯ №1
объекта социальной инфраструктуры
К ПАСПОРТУ ДОСТУПНОСТИ ОСИ
№ 1-05/2017

Республика Татарстан «29» мая2017 г.

Наименование территориального образования субъекта РФ

1. Общие сведения об объекте

1.1. Наименование(вид) объекта: учебно-лабораторный корпус
1.2. Адрес объекта: 420111, г. Казань, ул. Тази Гиззата, д.7А
1.3. Сведения о размещении объекта:
- отдельно стоящее здание 4 этажа, 1420,30 кв.м
- наличие прилегающего земельного участка (да, нет); - кв.м
1.4. Год постройки здания 2006 г., последнего капитального ремонта 2007 г.
1.5. Дата предстоящих плановых ремонтных работ: текущего _____, капитального _____

сведения об организации, расположенной на объекте

1.6. Название организации (учреждения), (полное юридическое наименование – согласно Уставу, краткое наименование) частное образовательное учреждение высшего образования «Казанский инновационный университет имени В.Г. Тимирясова (ИЭУП)» (ЧОУ ВО ««Казанский инновационный университет имени В.Г. Тимирясова (ИЭУП)», Казанский инновационный университет имени В.Г. Тимирясова (ИЭУП), Казанский инновационный университет имени В.Г. Тимирясова, Казанский инновационный университет (ИЭУП), Казанский инновационный университет, КИУ (ИЭУП), КИУ, ИЭУП
1.7. Юридический адрес организации (учреждения) Республика Татарстан (Татарстан), 420111, г. Казань, ул. Московская, д. 42
1.8. Основание для пользования объектом (оперативное управление, аренда, собственность)
1.9. Форма собственности (государственная, негосударственная)
1.10. Территориальная принадлежность (федеральная, региональная, муниципальная)
1.11. Вышестоящая организация (наименование) ООО «ТЦО «Таглимат»
1.12. Адрес вышестоящей организации, другие координаты 420107, г. Казань, ул. Островского, д.67

2. Характеристика деятельности организации на объекте

2.1 Сфера деятельности: образование,
2.2 Виды оказываемых услуг: услуги в системе высшего образования
2.3 Форма оказания услуг: на объекте,
2.4 Категории обслуживаемого населения по возрасту: взрослые трудоспособного возраста
2.5 Категории обслуживаемых инвалидов: инвалиды, передвигающиеся на коляске, инвалиды с нарушениями опорно-двигательного аппарата; нарушениями зрения, нарушениями слуха
2.6 Плановая мощность: посещаемость (количество обслуживаемых в день), вместимость, пропускная способность
посещаемость - 300
2.7 Участие в исполнении ИПР инвалида, ребенка-инвалида : нет

3. Состояние доступности объекта

3.1 Путь следования к объекту пассажирским транспортом
(описать маршрут движения с использованием пассажирского транспорта)
до остановки ул.Чернышевского, ул.Московская далее пешком
наличие адаптированного пассажирского транспорта к объекту:нет

3.2 Путь к объекту от ближайшей остановки пассажирского транспорта:

3.2.1 расстояние до объекта от остановки транспорта 260 м
3.2.2 время движения (пешком) 6 мин
3.2.3 наличие выделенного от проезжей части пешеходного пути (*да, нет*),да
3.2.4 Перекрестки: *нерегулируемые; регулируемые, со звуковой сигнализацией, таймером; нет*
3.2.5 Информация на пути следования к объекту: *тактильная*
3.2.6 Перепады высоты на пути: *есть, нет* (*пересечение тротуара с проезжей частью*)
Их обустройство для инвалидов на коляске: *да* (*занижения бортового камня с предупреждающей тактильной плиткой*)

3.3 Организация доступности объекта для инвалидов – форма обслуживания

№№ п/п	**Категорияинвалидов** (вид нарушения)	**Вариант организации доступности объекта** (формы обслуживания)*
1.	**Все категории инвалидов и МГН**	
	в том числе инвалиды:	
2	передвигающиеся на креслах-колясках	Б
3	с нарушениями опорно-двигательного аппарата	А
4	с нарушениями зрения	ДУ
5	с нарушениями слуха	ДУ
6	с нарушениями умственного развития	-

* - указывается один из вариантов: «А», «Б», «ДУ», «ВНД»

3.4 Состояние доступности основных структурно-функциональных зон

№№ п/п	**Основные структурно-функциональные зоны**	**Состояние доступности, в том числе для основных категорий инвалидов****	**Приложение** № фото
1	Территория, прилегающая к зданию (участок)	ДЧ-И (К, О, Г)	1-6
2	Вход (входы) в здание	ДЧ-И (К, О, Г)	7-9
3	Путь (пути) движения внутри здания (в т.ч. пути эвакуации)	ДЧ-И (О, Г)	10-15
4	Зона целевого назначения здания (целевого посещения объекта)	ДП-В	16-18
5	Санитарно-гигиенические помещения	ДЧ-И (О, Г)	19, 20

6	Система информации и связи (на всех зонах)	ДЧ-И (К, О)	14, 21
7	Пути движения к объекту (от остановки транспорта)	ДП-В	22-26

Указывается: **ДП-В - доступно полностью всем;**ДП-И** (К, О, С, Г, У) – доступно полностью избирательно (указать категории инвалидов); **ДЧ-В** - доступно частично всем; **ДЧ-И** (К, О, С, Г, У) – доступно частично избирательно (указать категории инвалидов);**ДУ** - доступно условно, **ВНД** - недоступно

3.5. ИТОГОВОЕ ЗАКЛЮЧЕНИЕ о состоянии доступности ОСИ: ДЧ-И (К, О, С, Г)

4. Управленческое решение (проект)

4.1. Рекомендации по адаптации основных структурных элементов объекта:

№№ п \п	Основные структурно-функциональные зоны объекта	Рекомендации по адаптации объекта(вид работы)*
1	Территория, прилегающая к зданию (участок)	Не нуждается
2	Вход (входы) в здание	Текущий ремонт
3	Путь (пути) движения внутри здания (в т.ч. пути эвакуации)	Текущий ремонт
4	Зона целевого назначения здания (целевого посещения объекта)	Не нуждается
5	Санитарно-гигиенические помещения	Текущий ремонт
6	Система информации на объекте (на всех зонах)	Индивидуальное решение с ТСР
7	Пути движения к объекту (от остановки транспорта)	Не нуждается

*- указывается один из вариантов (видов работ): не нуждается; ремонт (текущий, капитальный); индивидуальное решение с ТСР; технические решения невозможны – организация альтернативной формы обслуживания

4.2.Период проведения работ 2017-2020 г

в рамках исполнения: План мероприятий по развитию инклюзивного образования в «Казанском инновационном университете имени В.Г. Тимирясова (ИЭУП)», утвержденная Ученым советом университета 27.12.2017 протокол № 11.

4.3Ожидаемый результат (по состоянию доступности)после выполнения работ по адаптации:ДП-В

4.4. Для принятия решения требуется, не требуется*(нужное подчеркнуть):*

4.4.1. согласование на Комиссии не требуется

(наименование Комиссии по координации деятельности в сфере обеспечения доступной среды жизнедеятельности для инвалидов и других МГН)

4.4.2. согласование работ с надзорными органами (*в сфере проектирования и строительства, архитектуры, охраны памятников, другое - указать):* не требуется

4.4.3. разработка проектно-сметной документации;

4.4.4. согласование с вышестоящей организацией (собственником объекта);

4.4.5. согласование с общественными организациями инвалидов: да;

Имеется заключение уполномоченной организации о состоянии доступности объекта (*наименование документа и выдавшей его организации, дата*), нет

4.7.Информация может быть размещена (обновлена) на Карте доступности субъекта РФ:

http://kartadostupnosti.ru

(наименование сайта, портала)

Приложение 1
к Акту обследования ОСИ № 1 от «29» мая 2017 г.

I Результаты обследования:
1. Территории, прилегающей к зданию (участка)
учебно-административный корпус(ИЭУП) по адресу: г.Казань, ул.Тази Гиззата д.7а

№ п/п	Наименование функционально-планировочного элемента	Выявленные нарушения и замечания				Работы по адаптации объектов	
		есть/ нет	№ фото	Содержание	Значимо для инвалида (катего-рия)	Содержание	Виды работ
1.1	Вход (входы) на территорию	есть	1	не выявлено	К,О,Г,С	-	не нуждается
1.2	Путь (пути) движения на территории	есть	2, 3	не выявлено	К,О,Г,С	-	не нуждается
1.3	Лестница (наружная)	есть	4	Отсутствуют предупреждающие тактильные полосы и обозначение крайних ступеней. Нет ограждений с перилами	О,С	Установить тактильные предупреждающие полосы перед началом спуска и подъема на расстоянии 0,8 м шириной 0,5-0,6 м., крайние ступени обозначить контрастними полосами. Установить ограждение с двух сторон с перилами на высоте 0,9 метра.	Текущий ремонт
1.4	Пандус (наружный)	нет	-	-	К,О	-	-
1.5	Автостоянка и парковка	есть	5, 6	не выявлено	К,О,Г,С	-	не нуждается

IIЗаключение по зоне:

Наименование структурно-функциональной зоны	**Состояние доступности*** (к пункту 3.4 Акта обследования ОСИ)	№фото	**Рекомендации по адаптации (вид работы)**** к пункту 4.1 Акта обследования ОСИ
Территории, прилегающей к зданию (участка)	**ДЧ-И** (К, О, С, Г)	1-6	Текущий ремонт

* указывается: **ДП-В** - доступно полностью всем;**ДП-И** (К, О, С, Г, У) – доступно полностью избирательно (указать категории инвалидов); **ДЧ-В** - доступно частично всем; **ДЧ-И** (К, О, С, Г, У) – доступно частично избирательно (указать категории инвалидов);**ДУ** - доступно условно, **ВНД** - недоступно

**указывается один из вариантов: не нуждается; ремонт (текущий, капитальный); индивидуальное решение с ТСР; технические решения невозможны – организация альтернативной формы обслуживания

Комментарий к заключению: Состояние доступности объекта оценено как доступно частично избирательно, рекомендуется выполнить мероприятия по повышению доступности для граждан с ограниченными возможностями.

Приложение 2

к Акту обследования ОСИ № 1 от «29» мая 2017 г.

I Результаты обследования:
2. Входа (входов) в здание

учебно-административный корпус (ИЭУП) по адресу: г.Казань, ул.Тази Гиззата д.7а

№ п/п	Наименование функционально-планировочного элемента	Выявленные нарушения и замечания				Работы по адаптации объектов	
		есть/ нет	№ фото	Содержание	Значимо для инвалида (категория)	Содержание	Виды работ
2.1	Лестница (наружная)	есть	7, 8	Отсутствуют предупреждающие тактильные полосы и обозначение крайних ступеней. Нет ограждений с перилами	О, С	Установить тактильные предупреждающие полосы перед началом спуска и подъема на расстоянии 0,8 м шириной 0,5-0,6 м., крайние ступени обозначить контрастними полосами. Установить ограждение с двух сторон с перилами на высоте 0,9 метра.	Текущий ремонт
2.2	Пандус (наружный)	нет	-	-	К,О	-	-
2.3	Входная площадка (перед дверью)	есть	7	не выявлено	О,Г,С	-	не нуждается
2.4	Дверь (входная)	есть	9	Нет контрастной маркировки стеклянного заполнения и дверной ручки.		Обозначить стеклянные заполнения дверей и ручки контрастными наклейками	Текущий ремонт
2.5	Тамбур	нет	-	-	К, О	-	-

IIЗаключение по зоне:

Наименование структурно-функциональной зоны	**Состояние доступности*** (к пункту 3.4 Акта обследования ОСИ)	Приложение	**Рекомендации по адаптации** (вид работы)** к пункту 4.1 Акта обследования ОСИ
		№ фото	
Входа (входов) в здание	**ДЧ-И** (К, О, Г)	7-9	Текущий ремонт

* указывается: **ДП-В** - доступно полностью всем;**ДП-И** (К, О, С, Г, У) – доступно полностью избирательно (указать категории инвалидов); **ДЧ-В** - доступно частично всем; **ДЧ-И** (К, О, С, Г, У) – доступно частично избирательно (указать категории инвалидов);**ДУ** - доступно условно, **ВНД** - недоступно

**указывается один из вариантов: не нуждается; ремонт (текущий, капитальный); индивидуальное решение с ТСР; технические решения невозможны – организация альтернативной формы обслуживания

Комментарий к заключению: Состояние доступности объекта оценено как доступно частично избирательно, рекомендуется выполнить мероприятия по повышению доступности для граждан с ограниченными возможностями.

Приложение 3

к Акту обследования ОСИ № 1 от «29» мая 2017 г.

I Результаты обследования:
3. Пути (путей) движения внутри здания (в т.ч. путей эвакуации)

учебно-административный корпус (ИЭУП) по адресу: г.Казань, ул.Тази Гиззата д.7а

№ п/п	Наименование функционально-планировочного элемента	Выявленные нарушения и замечания				Работы по адаптации объектов	
		есть/ нет	№ фото	Содержание	Значимо для инвалида (катего-рия)	Содержание	Виды работ
3.1	Коридор (вестибюль, зона ожидания, галерея, балкон)	есть		Не выявлено	К,О,Г,С	-	не нуждается
3.2	Лестница (внутри здания)	есть	10,11	Нет обозначения крайних ступеней лестниц	С	установить на крайние ступени контрастные накладки	Текущий ремонт
3.3	Пандус (внутри здания)	есть	12	Поручни расположены со смещением отностиельно друг друга, нижний поручень расположен на высоте 0,8 м от пола	К	привести в соответствие согласно СП 59.13330.2016	Текущий ремонт
3.4	Лифт пассажирский (или подъемник)	нет	-	-	-	-	-
3.5	Дверь	есть	13, 14	Нет информирующих обозначений помещений рядом с дверью, со стороны дверной ручки дублирующими рельефными знаками	К,О,Г,С	Установить дублирующие таблички с рельефными символами	Текущий ремонт
3.6	Пути эвакуации (в т.ч. зоны безопасности)	есть	15	Нет обозначения путей светонакопительными полосами		установить светонакопительные полосу на всем пути движения до выхода	Текущий ремонт

IIЗаключение по зоне:

Наименование структурно-функциональной зоны	**Состояние доступности*** (к пункту 3.4 Акта обследования ОСИ)	№ фото	Рекомендации по адаптации (вид работы)** к пункту 4.1 Акта обследования ОСИ
Пути (путей) движения внутри здания (в т.ч. путей эвакуации)	**ДЧ-И** (К, О, С, Г)	10-15	Текущий ремонт

* указывается: **ДП-В** - доступно полностью всем;**ДП-И** (К, О, С, Г, У) – доступно полностью избирательно (указать категории инвалидов); **ДЧ-В** - доступно частично всем; **ДЧ-И** (К, О, С, Г, У) – доступно частично избирательно (указать категории инвалидов);**ДУ** - доступно условно, **ВНД** - недоступно

**указывается один из вариантов: не нуждается; ремонт (текущий, капитальный); индивидуальное решение с ТСР; технические решения невозможны – организация альтернативной формы обслуживания

Комментарий к заключению: Состояние доступности объекта оценено как доступно частично избирательно, рекомендуется выполнить мероприятия по повышению доступности для граждан с ограниченными возможностями.

Приложение 4 (I)
к Акту обследования ОСИ № 1 от «29» мая 2017 г.

I Результаты обследования:
4. Зоны целевого назначения здания (целевого посещения объекта)
Вариант I – зона обслуживания инвалидов

учебно-административный корпус (ИЭУП) по адресу: г.Казань, ул.Тази Гиззата д.7а

№ п/п	Наименование функционально-планировочного элемента	Выявленные нарушения и замечания				Работы по адаптации объектов	
		есть/ нет	№ фото	Содержание	Значимо для инвалида (категория)	Содержание	Виды работ
4.1	Кабинетная форма обслуживания	есть	16	Не выявлено	К,О,Г,С	-	не нуждается
4.2	Зальная форма обслуживания	нет	-	-		-	-
4.3	Прилавочная форма обслуживания	нет	-	-	-	-	-
4.4	Форма обслуживания с перемещением по маршруту	нет	-	-		-	-
4.5	Кабина индивидуального обслуживания	нет		-		-	-

IIЗаключение по зоне:

Наименование структурно-функциональной зоны	Состояние доступности* (к пункту 3.4 Акта обследования ОСИ)	Приложение	Рекомендации по адаптации (вид работы)** к пункту 4.1 Акта обследования ОСИ
		№ фото	
Зоны целевого назначения здания (целевого посещения объекта)	**ДП-В**	16-17	не нуждается

* указывается: **ДП-В** - доступно полностью всем;**ДП-И** (К, О, С, Г, У) – доступно полностью избирательно (указать категории инвалидов); **ДЧ-В** - доступно частично всем; **ДЧ-И** (К, О, С, Г, У) – доступно частично избирательно (указать категории инвалидов);**ДУ** - доступно условно, **ВНД** - недоступно

**указывается один из вариантов: не нуждается; ремонт (текущий, капитальный); индивидуальное решение с ТСР; технические решения невозможны – организация альтернативной формы обслуживания

Комментарий к заключению: Состояние доступности объекта оценено как доступно полностью всем, рекомендуется выполнить мероприятия по повышению доступности для слабослышащих граждан

Приложение 4 (II)

к Акту обследования ОСИ № 1 от «29» мая 2017 г.

I Результаты обследования:

4. Зоны целевого назначения здания (целевого посещения объекта)
Вариант II – места приложения труда

учебно-административный корпус (ИЭУП) по адресу: г.Казань, ул.Тази Гиззата д.7а

Наименование функционально-планировочного элемента	Наличие элемента		Выявленные нарушения и замечания		Работы по адаптации объектов	
	есть/ нет	№ фото	Содержание	Значимо для инвалида (категория)	Содержание	Виды работ
Место приложения труда	нет	16-18	-	К, О, С, Г	-	-

IIЗаключение по зоне:

Наименование структурно-функциональной зоны	Состояние доступности* (к пункту 3.4 Акта обследования ОСИ)	Приложение	Рекомендации по адаптации (вид работы)** к пункту 4.1 Акта обследования ОСИ
		№ фото	
Зоны целевого назначения зданияВариант II – места приложения труда	**ДП-В**	16-18	-

* указывается: **ДП-В** - доступно полностью всем;**ДП-И** (К, О, С, Г, У) – доступно полностью избирательно (указать категории инвалидов); **ДЧ-В** - доступно частично всем; **ДЧ-И** (К, О, С, Г, У) – доступно частично избирательно (указать категории инвалидов);**ДУ** - доступно условно, **ВНД** - недоступно

**указывается один из вариантов: не нуждается; ремонт (текущий, капитальный); индивидуальное решение с ТСР; технические решения невозможны – организация альтернативной формы обслуживания

Комментарий к заключению: Состояние доступности объекта оценено как доступно полностью всем, рекомендуется выполнить мероприятия по повышению доступности для слабослышащих граждан

Приложение 5
к Акту обследования ОСИ № 1 от «29» мая 2017 г.

I Результаты обследования:
5. Санитарно-гигиенических помещений
учебно-административный корпус (ИЭУП) по адресу: г.Казань, ул.Тази Гиззата д.7а

№ п/п	Наименование функционально-планировочного элемента	Наличие элемента		Выявленные нарушения и замечания		Работы по адаптации объектов	
		есть/ нет	№ фото	Содержание	Значимо для инвалида (категория)	Содержание	Виды работ
5.1	Туалетная комната	Есть	19, 20	Отсутствие туалетов имеющих размеры в плане не менее: ширина - 1,65, глубина - 1,8 и дверные проемы с просветом 900 мм	К,О	Выполнить перепланировку в существующих туалетах	Текущ ий ремонт
5.2	Душевая/ ванная комната	нет	-	-	-	-	-
5.3	Бытовая комната (гардеробная)	нет	-	-	-	-	-

II Заключение по зоне:

Наименование структурно-функциональной зоны	**Состояние доступности*** (к пункту 3.4 Акта обследования ОСИ)	Приложение	**Рекомендации по адаптации** (вид работы)** к пункту 4.1 Акта обследования ОСИ
		№ фото	
Санитарно-гигиенических помещений	**ДЧ-И** (С, Г)	-	Текущий ремонт

* указывается: **ДП-В** - доступно полностью всем;**ДП-И** (К, О, С, Г, У) – доступно полностью избирательно (указать категории инвалидов); **ДЧ-В** - доступно частично всем; **ДЧ-И** (К, О, С, Г, У) – доступно частично избирательно (указать категории инвалидов);**ДУ** - доступно условно, **ВНД** - недоступно

**указывается один из вариантов: не нуждается; ремонт (текущий, капитальный); индивидуальное решение с ТСР; технические решения невозможны – организация альтернативной формы обслуживания

Комментарий к заключению: Состояние доступности объекта оценено как доступно частично избирательно, рекомендуется выполнить мероприятия по повышению доступности для граждан с ограниченными возможностями.

Приложение 6
к Акту обследования ОСИ № 1от «29» мая 2017 г.

I Результаты обследования:
6. Системы информации на объекте

учебно-административный корпус (ИЭУП) по адресу: г.Казань, ул.Тази Гиззата д.7а

№ п/п	Наименование функционально-планировочного элемента	Выявленные нарушения и замечания				Работы по адаптации объектов	
		есть/ нет	№ фото	Содержание	Значимо для инвалида (катего-рия)	Содержание	Виды работ
6.1	Визуальные средства	есть	14	Не выявлено	К,О,Г,С	-	не нуждается
6.2	Акустические средства	нет		Отсутствие акустические аппараты типа «Индукционная петля»	Г	Приобритение	
6.3	Тактильные средства	нет	14	Отсутствие дублирующих табличек с названием Кабинетов	С	Установить дублирующие табличек с названием кабинетов	индивидуальное решение с ТСР

IIЗаключение по зоне:

Наименование структурно-функциональной зоны	Состояние доступности* (к пункту 3.4 Акта обследования ОСИ)	Приложение	Рекомендации по адаптации (вид работы)** к пункту 4.1 Акта обследования ОСИ
		№ фото	
Системы информации на объекте	**ДЧ-И** (К, О)	14	индивидуальное решение с ТСР

* указывается: **ДП-В** - доступно полностью всем;**ДП-И** (К, О, С, Г, У) – доступно полностью избирательно (указать категории инвалидов); **ДЧ-В** - доступно частично всем; **ДЧ-И** (К, О, С, Г, У) – доступно частично избирательно (указать категории инвалидов);**ДУ** - доступно условно, **ВНД** - недоступно

**указывается один из вариантов: не нуждается; ремонт (текущий, капитальный); индивидуальное решение с ТСР; технические решения невозможны – организация альтернативной формы обслуживания

Комментарий к заключению: Состояние доступности объекта оценено как доступно частично избирательно, рекомендуется выполнить мероприятия по повышению доступности для граждан с ограниченными возможностями.

Прилегающая территория

Фото 1

Фото 2

Фото 3

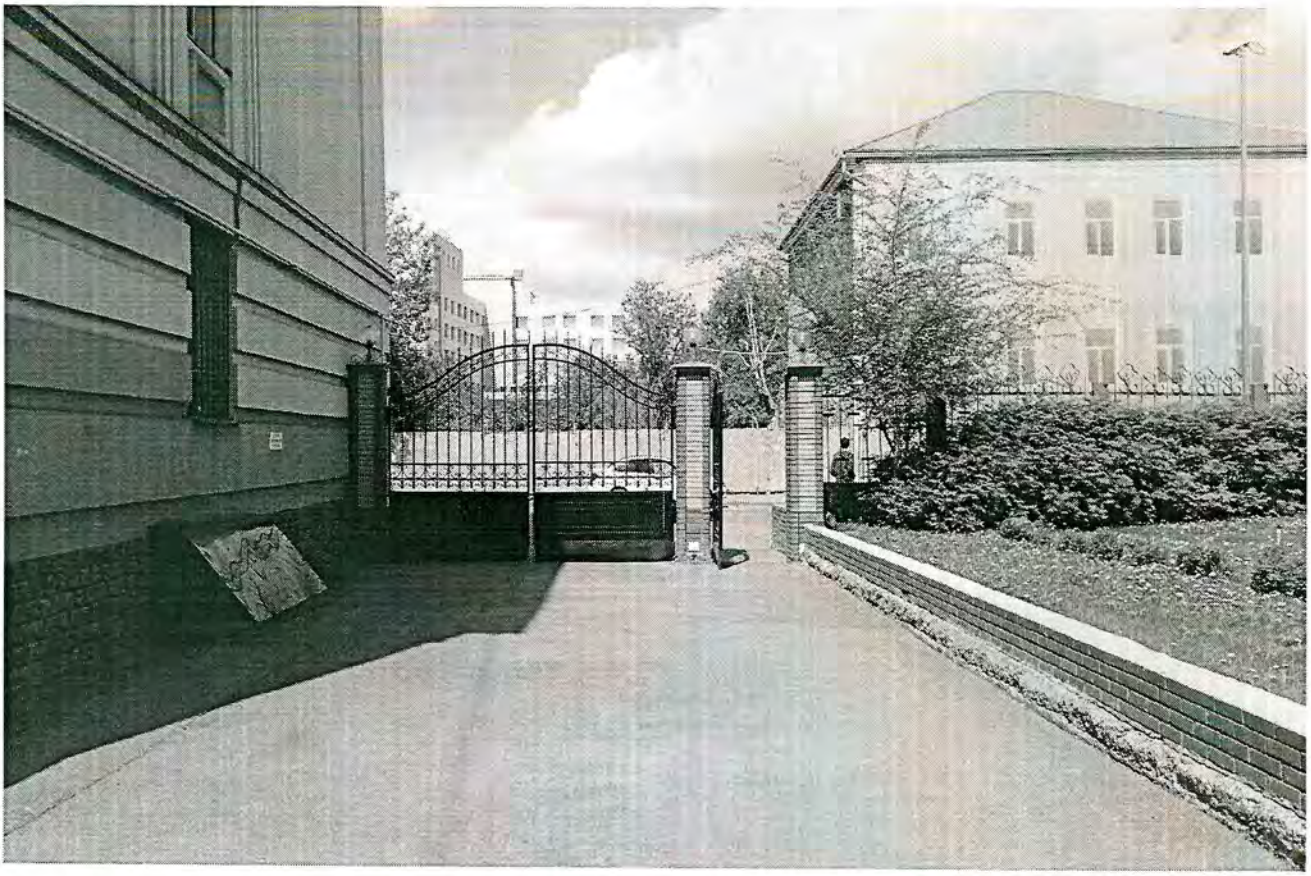

Фото 4

Фото 5

Фото 6

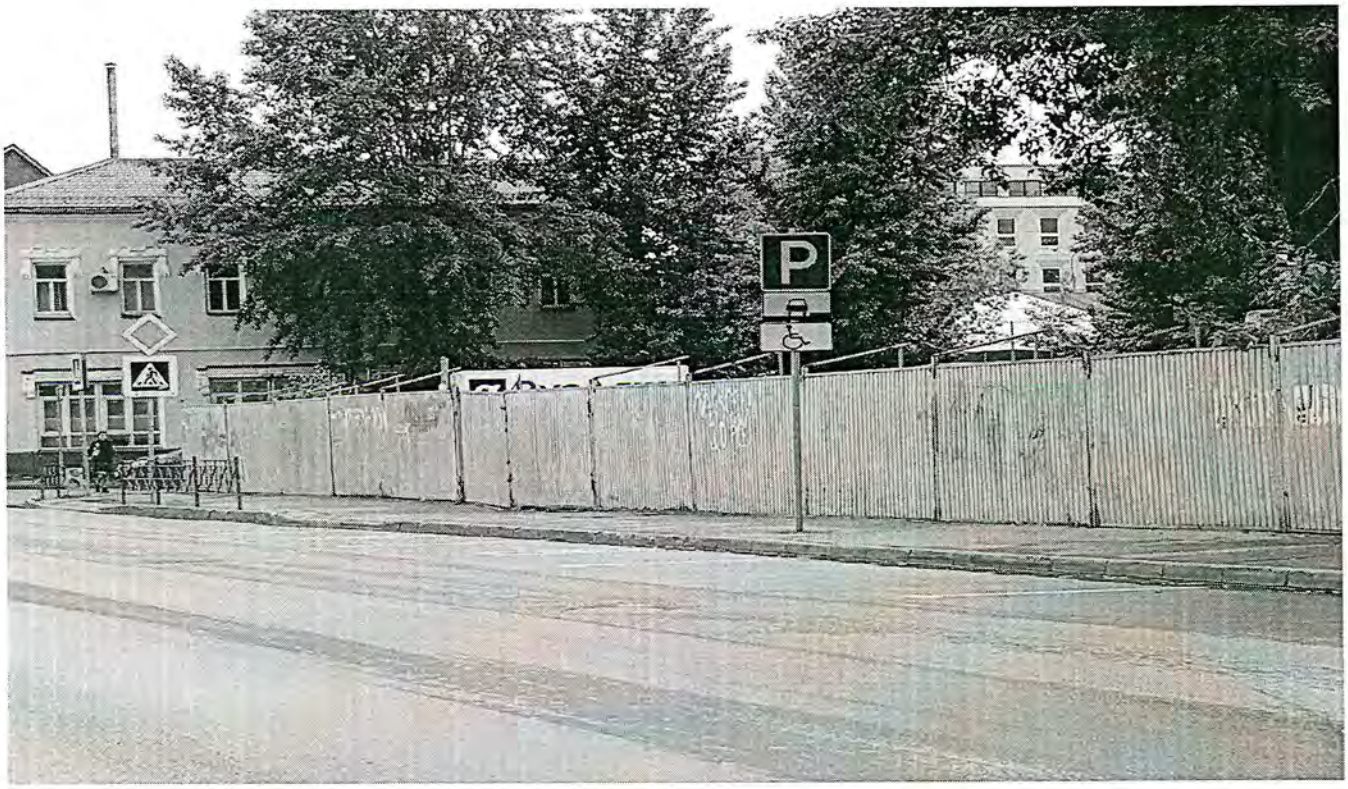

Фото 7

Фото 8

Фото 9

Фото 10

Фото 11

Фото 12

Фото 13

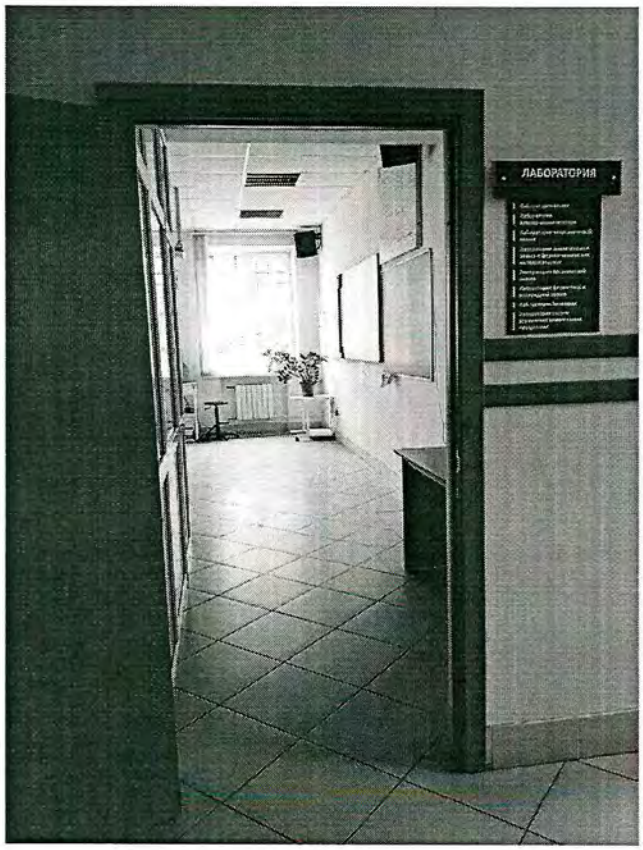

Фото 14

Фото 15

Фото 16

Фото 17

Фото 18

Фото 19

Фото 20

Фото 21

Фото 22

Фото 23

Фото 24

Фото 25

Фото 26

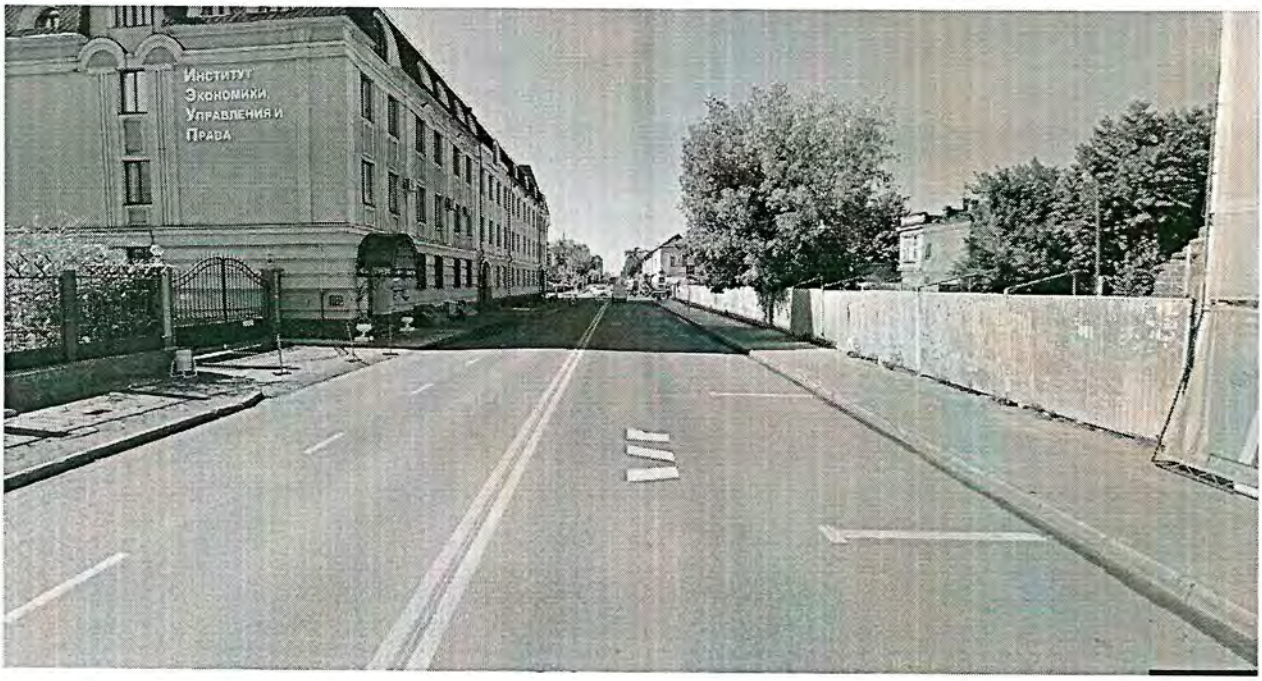

5. Особые отметки

ПРИЛОЖЕНИЯ:

Результаты обследования:

1. Территории, прилегающей к объекту на 3 л.
2. Входа(входов) в здание на 1 л.
3. Путей движения в здании на 3 л.
4. Зоны целевого назначения объекта на 1 л.
5. Санитарно-гигиенических помещений на 1 л.
6. Системы информации (и связи) на объекте на 1 л.
7. Пути движения к объекту (от остановки транспорта) на 1 л.

Результаты фотофиксации на объекте 10 л.

Руководитель
рабочей группы - проректор по общим вопросам Костин А.А. _____

Члены рабочей группы:

начальник РСО Ключников А.В. _____

начальник управления ИТ Гайнуллин Т.Н. _____

В том числе:

представительТРО ВОИ
нач. отдела соц. реабилитации Баннина Н.С. (Должность, Ф.И.О.) _____ (Подпись)

Управленческое решение согласовано«29» мая 2017 г. (протокол №1)